

A4 / 1:100 SUP. CONSTRUIDAS PLANTA BAJA = VIVIENDA: 141.61M² - PORCHES: 28.21M² - GARAJE: 39.3M²
 AGOSTO 2014 SUP. CONSTRUIDAS PLANTA PRIMERA = VIVIENDA: 71.71M²

MARTIN VARELA 1
 AYUNTAMIENTO DE MIÑO
 Fernando Losada and Co. architects.
 casamera@gmail.com 981 62 80 11

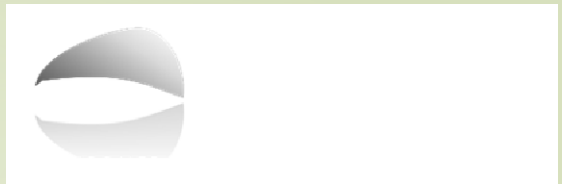

A4 / 1:100 SUP. CONSTRUIDAS PLANTA BAJA = VIVIENDA: 141.61M² - PORCHES: 28.21M² - GARAJE: 39.3M²
 AGOSTO 2014 SUP. CONSTRUIDAS PLANTA PRIMERA = VIVIENDA: 71.71M²

MARTIN VARELA 1
 AYUNTAMIENTO DE MIÑO
 Fernando Losada and Co. architects.
 casamera@gmail.com 981 62 80 11

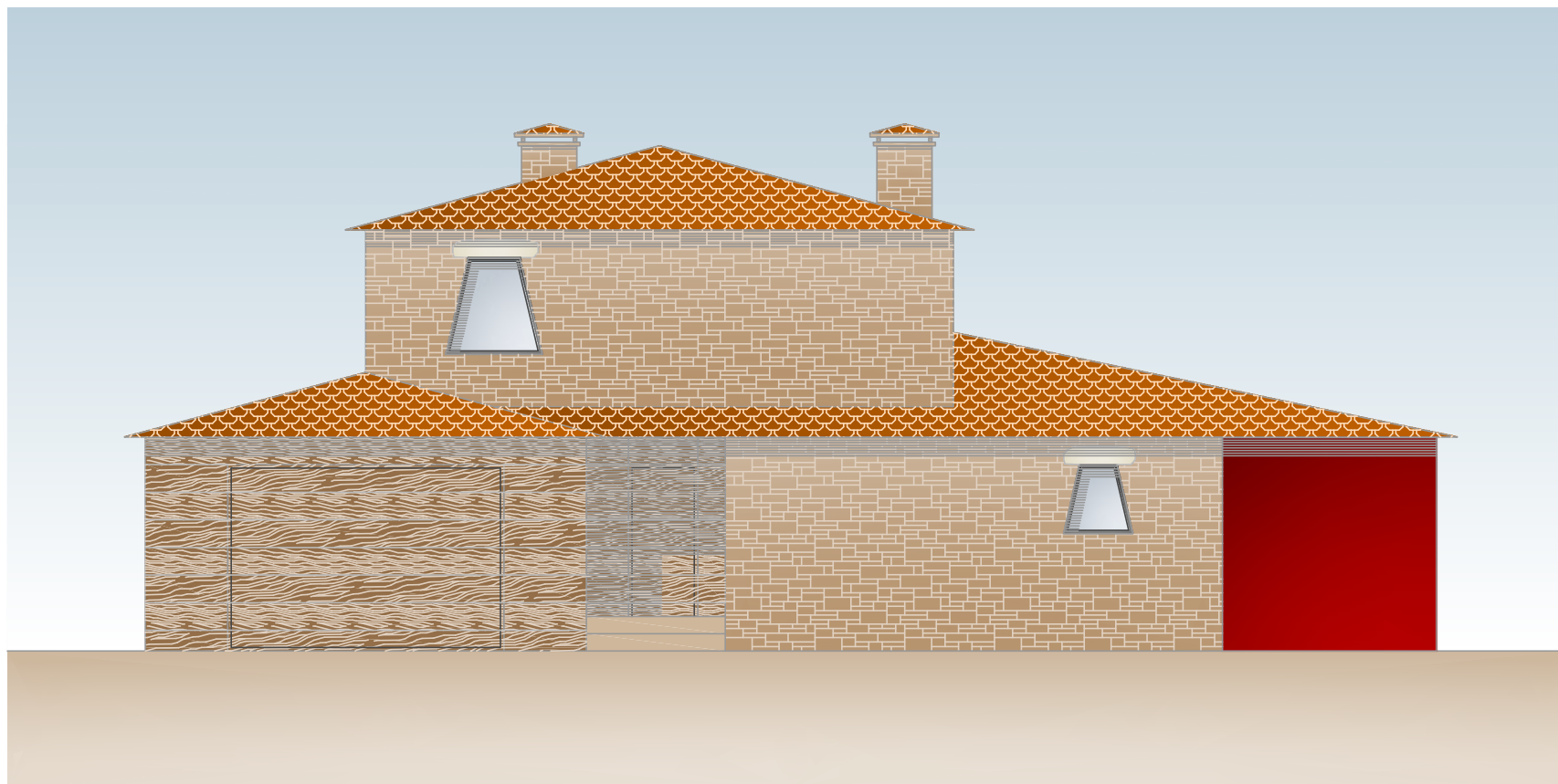

ALZADO NORESTE

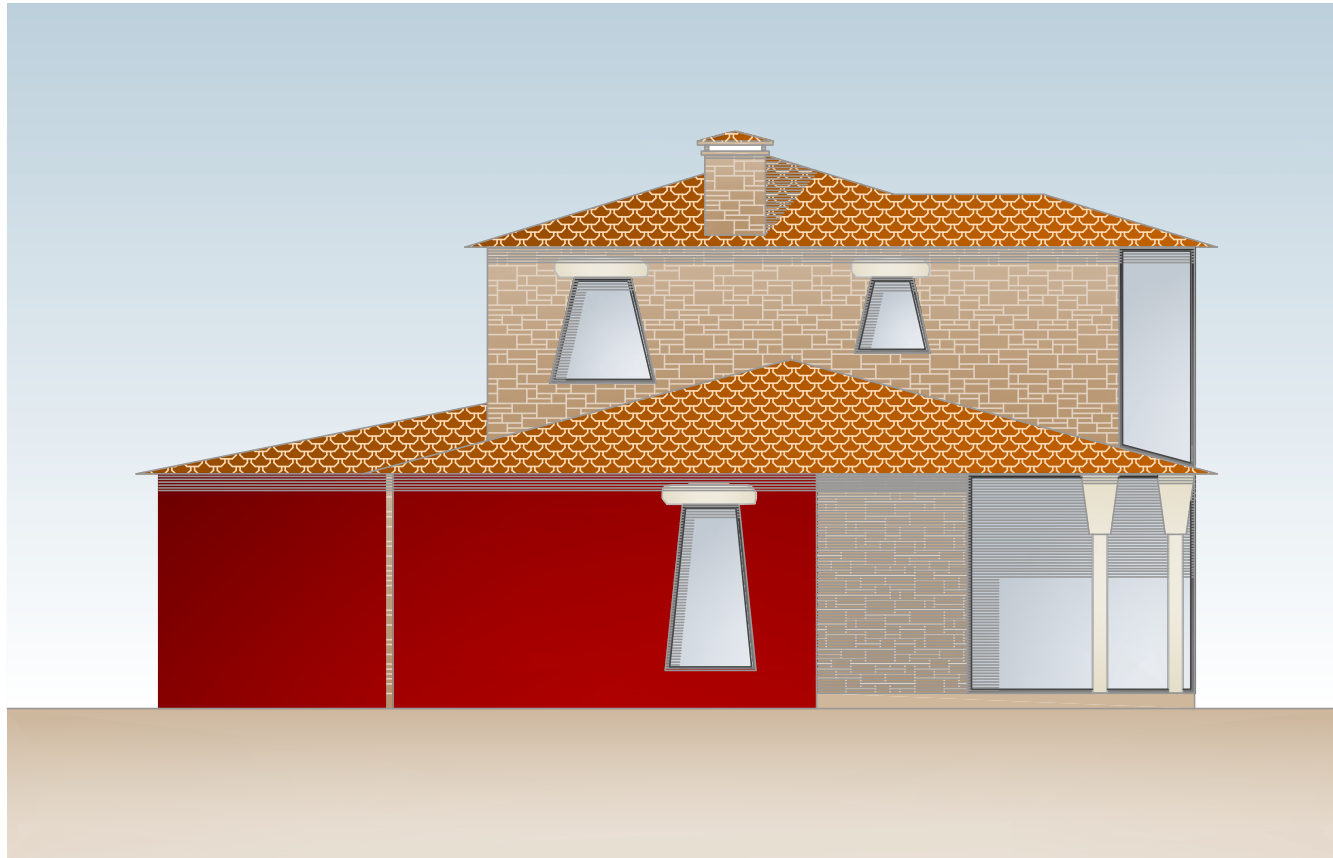

ALZADO NOROESTE

-  Pizarra Color Oxido
-  Perfilería Pvc color Negro
-  Cristal 100% Transparente
-  Aleros y Porches color Marrón
-  Acabado Fachada 1: Color Granate
-  Acabado Fachada 2: Piedra de Mamposteria Clara
-  Acabado Fachada 3: Revestimiento Madera Werzalit

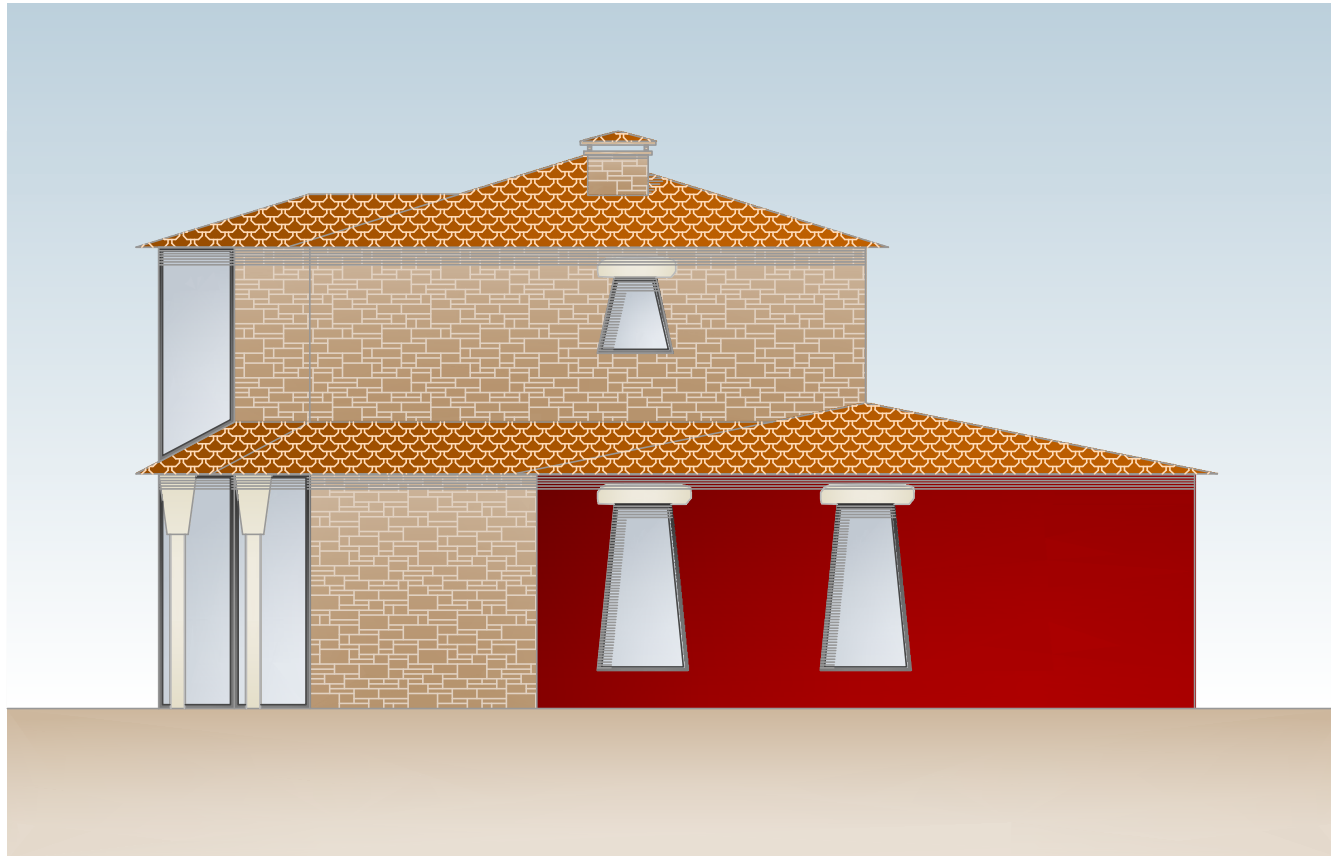

ALZADO SURESTE

-  Pizarra Color Oxido
-  Perfilera Pvc color Negro
-  Cristal 100% Transparente
-  Aleros y Porches color Marrón
-  Acabado Fachada 1: Color Granate
-  Acabado Fachada 2: Piedra de Mamposteria Clara
-  Acabado Fachada 3: Revestimiento Madera Werzalit

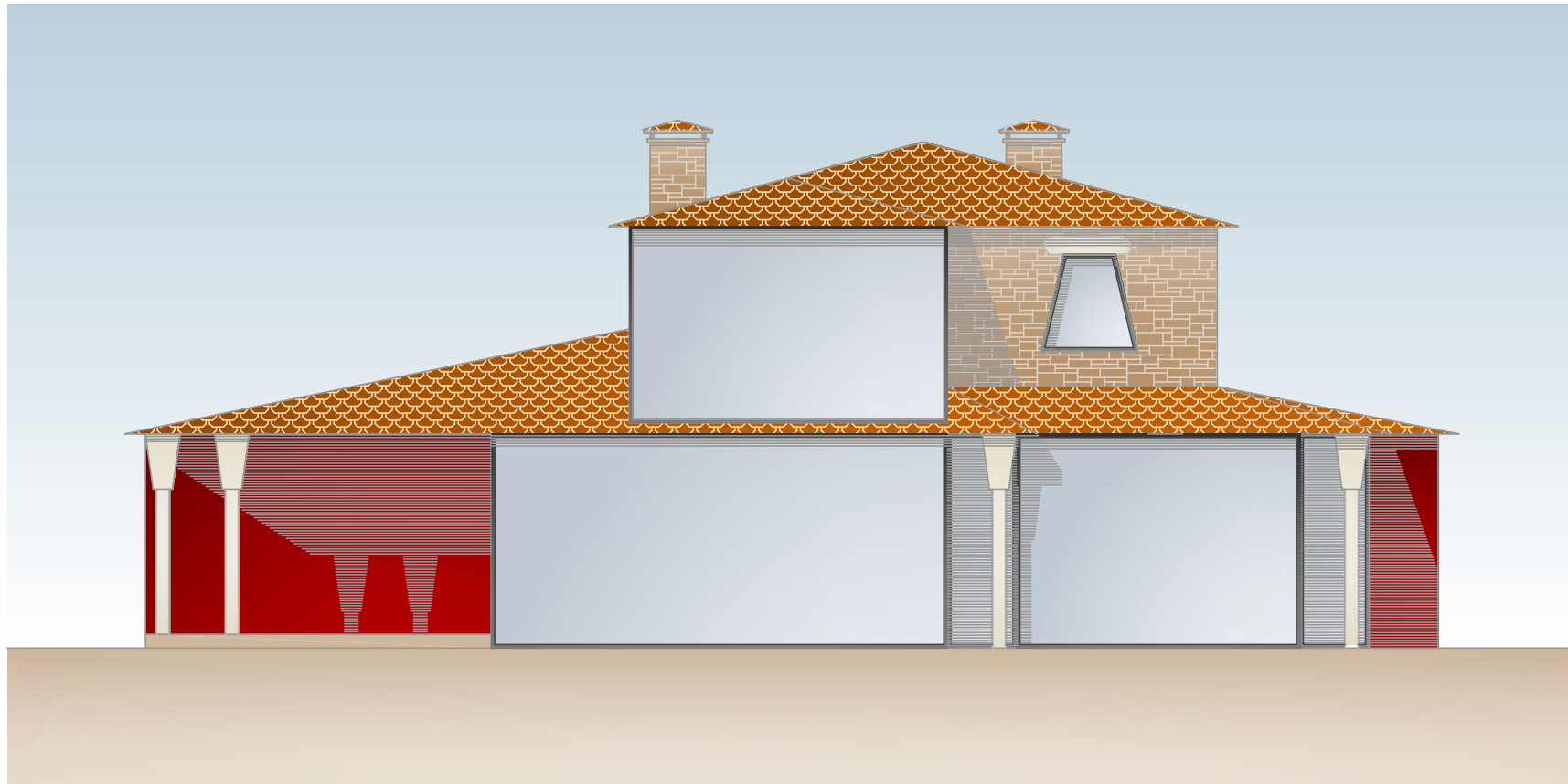

ALZADO SUROESTE